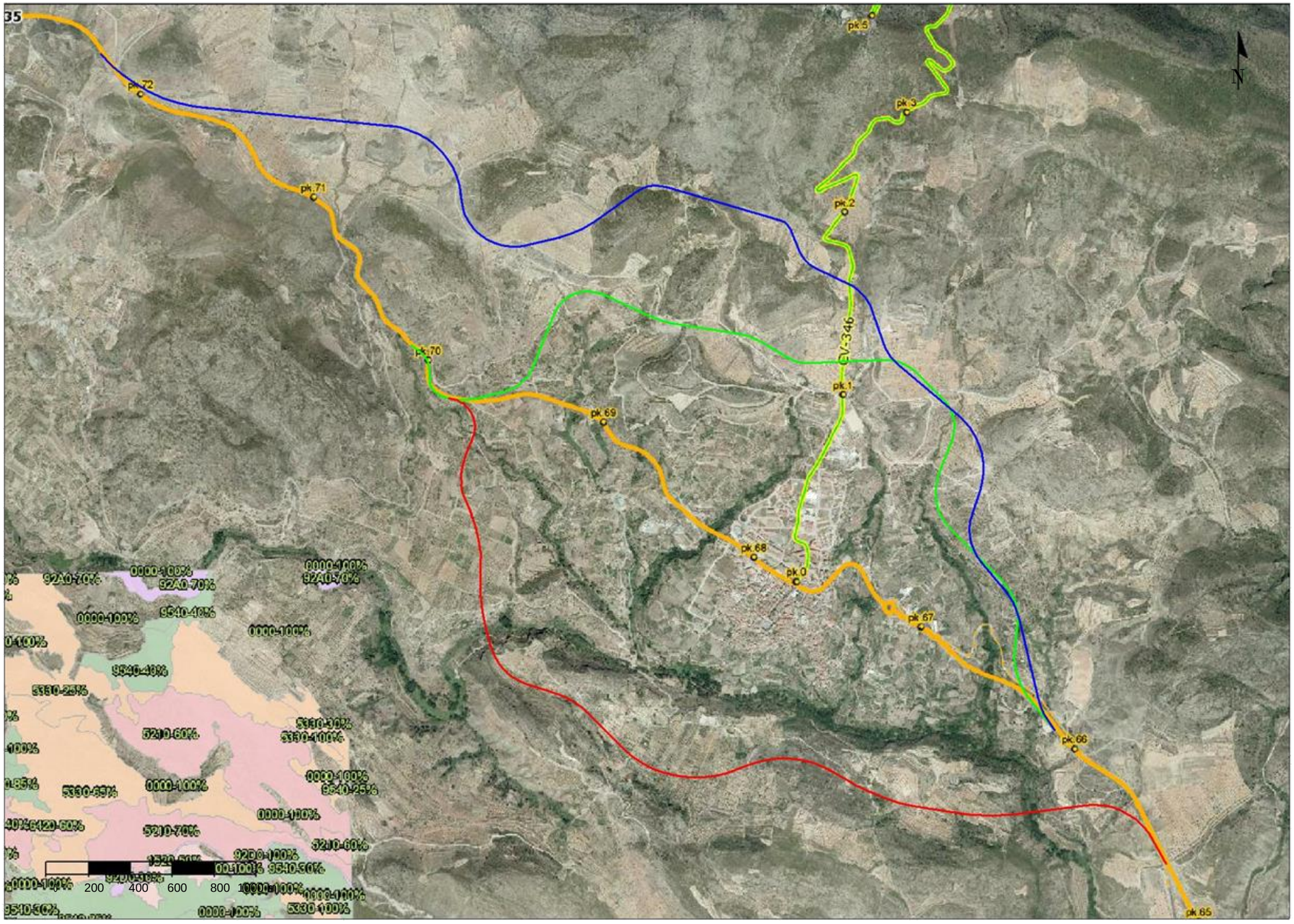

Hábitats interés comunitario

- Dunas, acantilados y otros hábitats costeros.
- Marismas y pastizales salinos.
- Estepas continentales halófilas y gipsófilas.
- Hábitats de agua dulce.
- Brezales y matorrales submediterráneos.
- Matorrales arborescentes mediterráneos.
- Matorrales termomediterráneos y preestépico
- Pastos secos y facies de matorral.
- Prados húmedos de hierbas altas.
- Turberas y áreas pantanosas.
- Hábitats rocosos.
- Bosques mediterráneos caducifolios.
- Bosques y matorrales ribereños
- Bosques esclerófilos mediterráneos
- Bosques esclerófilos mediterráneos
- Bosques esclerófilos mediterráneos.
- Bosques de coníferas: pinares negrales.
- Bosques de coníferas: pinares mediterráneos.
- Bosques de coníferas.
- Bosques caducifolios templados.
- Prados naturales.

UNIVERSITAT POLITÈCNICA DE VALÈNCIA ESCUELA TÉCNICA SUPERIOR DE INGENIEROS DE CAMINOS, CANALES Y PUERTOS	AUTOR DEL PROYECTO ANTONIO ARAQUE ANDREU	FECHA JUNIO 2016	TÍTULO DEL PROYECTO ESTUDIOS PARA LA REDACCIÓN DEL PROYECTO BÁSICO DE LA VARIANTE DE LA CARRETERA CV-35 A SU PASO POR EL MUNICIPIO DE CHELVA (PROVINCIA DE VALENCIA). ESTUDIO DE IMPACTO AMBIENTAL.	ESCALA: 1:20.000	TÍTULO DEL PLANO HÁBITATS DE INTERÉS COMUNITARIO	Nº DE PLANO 15 HOJA 1 DE 1